

Technical drawing of a rectangular floor plan with dimensions 567 and 942. The plan shows a central circle with diameter $h=17\text{cm}$. The plan is divided into four quadrants by dashed lines. The horizontal distance from the left wall to the center is $4125.31/13, C=550$. The vertical distance from the bottom wall to the center is $4145.36/13, C=560$. The walls are represented by thick blue lines, and the floor area is light yellow. There are small blue squares at the corners of the walls.

Elemento	Pos.	Diam.	Q.	Dob. (cm)	Reto (cm)	Dob. (cm)	Comp. (cm)	Total (cm)	CA-50 (kg)	CA-60 (kg)
Armadura longitudinal superior	1	ø6,3	62	11	56,3	11	585	36270	88,8	
								Total:	88,8	
								ø6,3:	88,8	
								Total:	88,8	0,0

Resumo Aço Térreo	Comp. total (m)	Peso (kg)
Armadura longitudinal superior		
CA-50 Ø6.3	362.7	89

Elemento	Pos.	Diam.	Q.	Dob. (cm)	Reto (cm)	Dob. (cm)	Comp. (cm)	Total (cm)	CA-50 (kg)	CA-60 (kg)
Armadura transversal superior	1	ø6,3	39	11	938	11	960	37440	91,7	
								Total:	91,7	
								ø6,3:	91,7	0,0
								Total:	91,7	0,0

Resumo Aço Térreo		Comp. total (m)	Peso (kg)
Armadura transversal superior			
CA-50	Ø6.3	374.4	92

Térreo			
Elemento	Formas superficiais/volume/área		
	(m ²)	(m ³)	(m ²)
Lajes de fundação (rodízio)	5,13	53,41	9,08
			36,2

Características dos materiais		
fck (MPa)	Ecs (MPa)	Abatimento (cm)
20	21287	10+2

Dimensão máxima do agregado = 19 mm

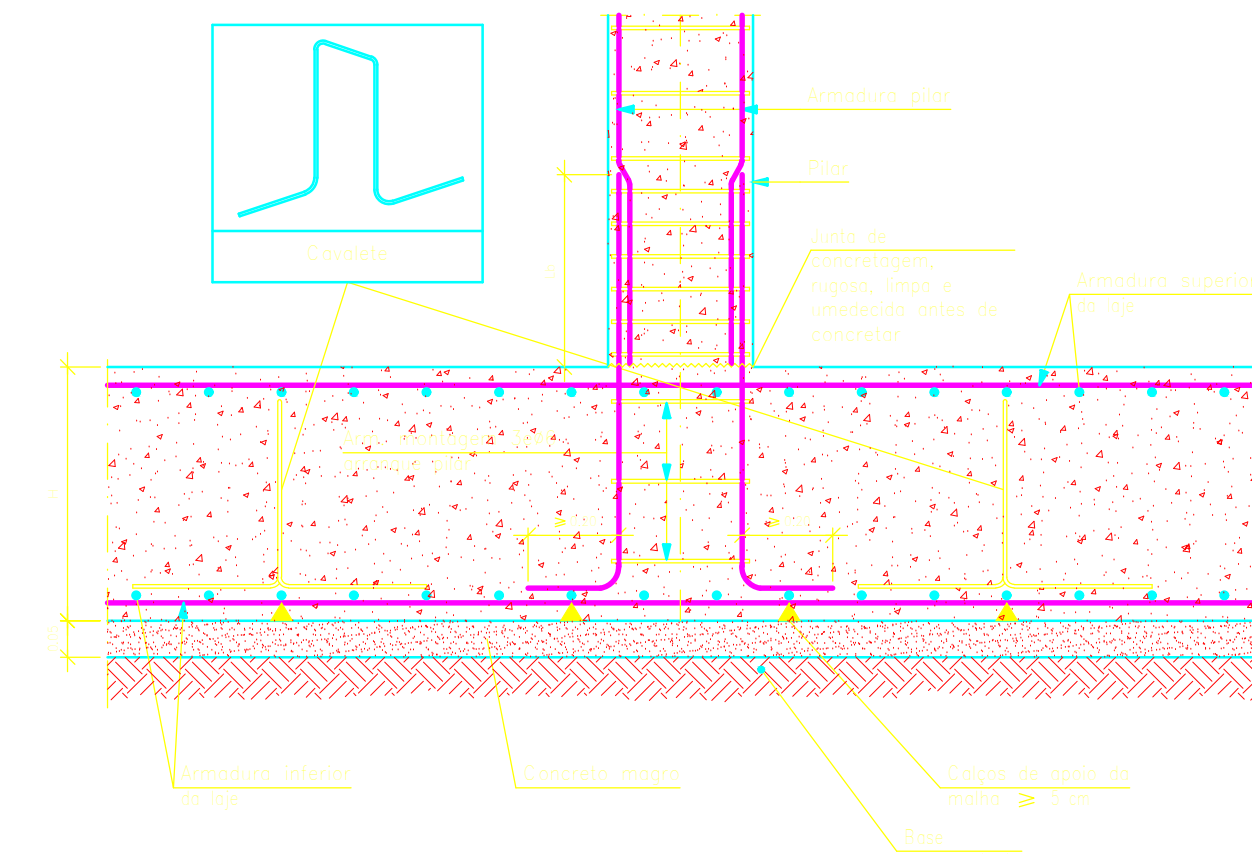



ATENÇÃO:
Adotado Classe de Agressividade Ambiental I,
conforme NBR 6118/2024, item 7.4.7.6. O
responsável técnico deve verificar necessidade de
ajustes conforme características locais da obra.

ATENÇÃO: Considerando que o segmento de arranque de pilares em contato com o solo é variável conforme cada local e características de obra, e de forma a atender a NBR 6118/2024 item 7.4.7.6 Tab. 7.2 tópico "d" ([...]) No trecho dos pilares em contato com o solo junto aos elementos de fundação, a armadura deve ter cobrimento nominal $\geq 45\text{mm}$, para aumento de durabilidade, recomenda-se executar a caixa dos arranques na parte em contato com o solo com afastamento maior.

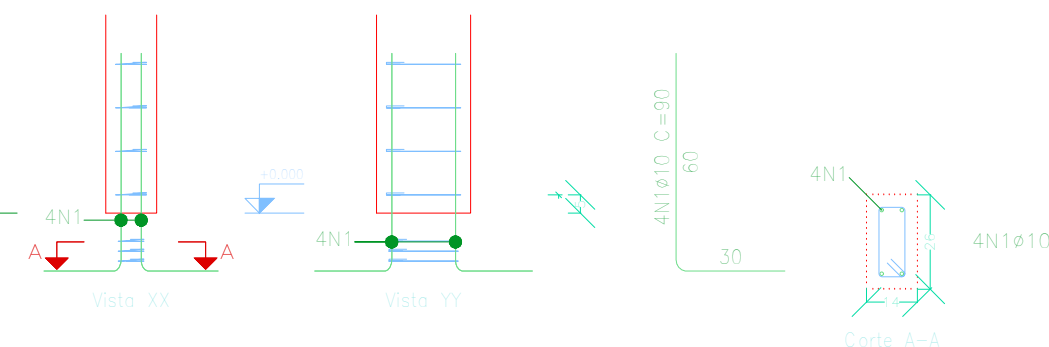
Exemplo: Se o pilar for 14x26, e adotado classe de agressividade ambiental I, cobrimento 2,5cm, é recomendável fazer o trecho de caixaria em contato com o solo com 2,0cm a mais em cada face, ou seja, 18x30.



Elemento	Pos.	Diam.	Q.	Esquema (cm)	Comp. (cm)	Total (cm)	CA-50 (kg)	CA-60 (kg)
P1=P2=P3=P4=P7 P10=P11+P12+P13	1	ø10	4		90	350	2,2	
	2	ø5	3		63	189		0,3
						Total:	2,2	0,3
						ø10:	28,6	3,9
						ø5:	0,0	3,9
						ø10:	28,6	0,0
						Total:	28,6	3,9

Pos.	Diam.	Q.	Comp. (cm)	Total (cm)	± 13 (cm)
1	$\varnothing 10$	4	90	360	4680
2	$\varnothing 5$	3	63	189	2457

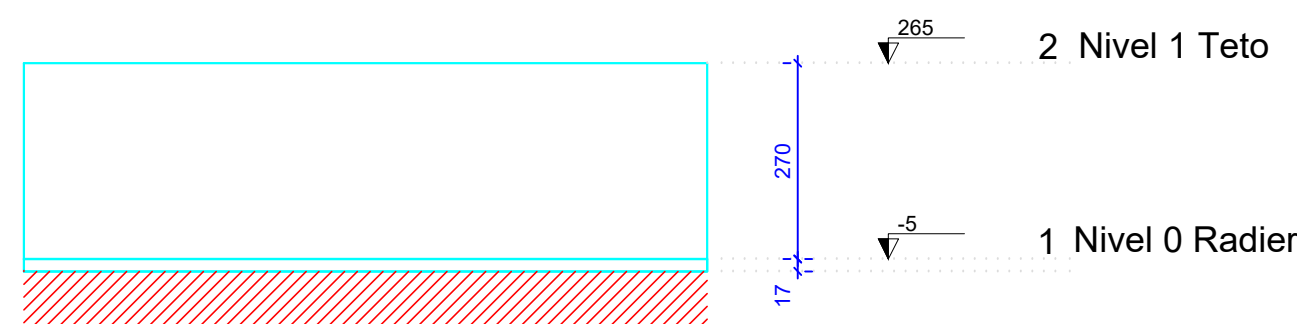

ATENÇÃO:
Prever armaduras de esperas e respectivos pilares de amarração das paredes laterais junto ao telhado (oitão), conforme método construtivo empregado.

Prever eventuais estruturas adicionais de pilares e viga para o telhado, conforme método construtivo empregado.



Lajes - NÍVEL 1 TETO					
Nome	Tipo	Altura (cm)	Elevação (cm)	Nível (cm)	Sobrecarga (kgf/m²)
L1	Pré-moldada	12	-13	252	582



Características dos materiais		
fck (MPa)	Ecs (MPa)	Abatimento (cm)
20	21287	10.00

Dimensão máxima do agregado = 19 mm

Nome	Seção (cm)	Elevação (cm)	Nível (cm)
V1	12x25	0	265
V2	12x25	0	265
V3	12x25	0	265
V4	12x25	0	265
V5	12x25	0	265
V6	12x25	0	265
V7	12x25	0	265
V8	12x30	0	265
V9	12x25	0	265

Pilar					
Nome	Seção (cm)	X (cm)	Y (cm)	Posição	Carga Máx. (tf)
P1	14x26	1,00	923,00	A-1	3,69
P2	14x26	301,00	923,00	A-2	5,41
P3	14x26	554,00	923,00	A-3	2,61
P4	14x26	1,00	366,00	B-1	3,21
P5	14x26	307,00	584,00	B-2	5,61
P6	14x26	548,00	584,00	B-3	5,00
P7	14x26	1,00	372,00	C-1	1,77
P8	14x26	307,00	366,00	C-2	5,51
P9	14x26	548,00	366,00	C-3	5,00
P10	14x26	1,00	127,00	D-1	3,12
P11	14x26	1,00	7,00	E-1	1,81
P12	14x26	301,00	7,00	E-2	5,36
P13	14x26	554,00	7,00	E-3	2,65

Legenda das vigas e paredes	
	Viga
	Viga / Laje chata ou invertida

Legenda dos pilares	
	Pilar que morre
	Pilar que nasce